

Markung:

*Lobel*

Die Flurnamen

der Markung

*Lobel*

D. A. *Münchberg*

Gesammelt von

*Karl Meich*

*Obdörfner*

*Lobel*

Beilagen: Beschreibung der Markung und ihrer Esche

Aus der Geschichte der Markung und der Siedlung

Markungskarte, gezeichnet von

*Otto Schapper,*

*Ergebnis v. C. Meich.*



|          | a                     | b  | c                   | d  | e   | f   |
|----------|-----------------------|--|---------------------|--|---|---|
| Urt. Nr. | Flurstück<br>Ziffer   | Flurstück<br>in amtlich. Kataster<br>n. Würzburg | Flurstück<br>Ziffer | 1. Alt. Fassung des Mannes<br>2. Wie im Kataster<br>3. Abgrenzung des Mannes | 1. Art. 1. Gesetz v. 1890<br>2. Änderungen des Gesetz; insbes. v. 1900<br>3. Grundbesitz etc.                         | Flurstück<br>Ziffer                                   |
| 10.      | NW XXVIII<br>38, 10   | Substanz<br>dahlbrunn                            | Wa. Wa.             | Substanz für die Forderung<br>des Guts in<br>des Teil.                       | Substanz. Anteil mit einem kleinen<br>Anteil des Substanz. Nach der<br>zur Abgrenzung des Mannes<br>gekauft.          | Substanz - Anteil<br>Substanz - Anteil<br>in Substanz |
| 11.      | NW<br>XXVIII 37       | Substanz<br>dahlbrunn                            | Wa. Wa.             | 2. Forderung - Anteil<br>(Substanz des Mannes)                               | Substanz am Substanz, gegen Substanz.<br>Gegenstand des Substanz<br>Teil des Substanz.                                |   |
| 12.      | NW<br>XXVIII 34<br>12 | Substanz<br>dahlbrunn                            | Wa. Wa.             |  | Substanz an die Forderung der Substanz<br>Substanz - Anteil - Substanz. Substanz<br>Substanz mit Substanz + Substanz. | Substanz - Anteil<br>Substanz                         |
| 13.      | NW<br>XXVIII 36<br>10 | Substanz<br>dahlbrunn                            | Wa. Wa.             |  | Substanz an die Forderung der Substanz<br>Substanz - Anteil - Substanz. Substanz<br>Substanz mit Substanz + Substanz. | Substanz - Anteil<br>Substanz                         |
| 14.      | NW<br>XXVIII 36<br>14 | Substanz<br>dahlbrunn                            | Wa. Wa.             |  | Substanz an die Forderung der Substanz<br>Substanz - Anteil - Substanz. Substanz<br>Substanz mit Substanz + Substanz. | Substanz - Anteil<br>Substanz                         |
| 15.      | NW<br>XXVIII 36<br>15 | Substanz<br>dahlbrunn                            | Wa. Wa.             |  | Substanz an die Forderung der Substanz<br>Substanz - Anteil - Substanz. Substanz<br>Substanz mit Substanz + Substanz. | Substanz - Anteil<br>Substanz                         |
| 16.      | NW<br>XXVIII 35<br>16 | Substanz<br>dahlbrunn                            | Wa. Wa.             | 2. Forderung - Anteil<br>Substanz des Mannes                                 | Substanz an die Forderung der Substanz<br>Substanz - Anteil - Substanz. Substanz<br>Substanz mit Substanz + Substanz. | Substanz - Anteil<br>Substanz                         |

| Nr. | Richtung                          | Stromname                    | fr. | jahr | 1. Abfluss zu Name<br>2. Name im Volksmund<br>3. Abfluss zu Name | 1. Ort & Gebiet zu Fluss<br>2. Abflusspunkte<br>3. Fortlaufende   | Wassermenge | Wassermenge  |
|-----|-----------------------------------|------------------------------|-----|------|--|---|-------------|--|
| 17. | NW<br>XXVII 35<br>17.             | Fingertalweg<br>engadinerweg | -   | -    | -  | Der Weg führt aus dem Tal hinaus in den<br>Mitt. ca. 200 m lang zwischen 2 Felsen<br>spürt man den Berg (Maltzberg) | -           | 1. 4/5 lb.   |
| 18. | NW<br>XXVII 35<br>XXVIII 34<br>18 | Hofweg<br>Esbach             | Wa  | Wa.  | -  | Längl. Maltzberg. Der Berg führt<br>auf einer Strecke bis Maltzberg   | -           | Hof - Maltzberg.<br>Maltzberg Hofweg kein Auf<br>am Esbach - ein großer<br>Bach im Maltzberg<br>geländebestimmte. Maltzberg. |
| 19. | NW<br>XXVI 38<br>19.              | Hofweg<br>Leistwelle         | Wa  | Wa.  | -  | Maltzberg mit einem kleinen Bach<br>als in die Umgebung, Maltzberg auf Leistwelle                                   | -           | Hof - Maltzberg.<br>Maltzberg Hofweg kein Auf<br>am Esbach - ein großer<br>Bach im Maltzberg<br>geländebestimmte. Maltzberg. |
| 20. | NW<br>XXVI 38<br>20               | Hofweg<br>Leistwelleweg      | Wa  | Wa   | -  | Maltzberg auf dem aus Hofweg<br>aufgehenden Bergwiesen  | -           | Hof - Maltzberg.<br>Maltzberg Hofweg kein Auf<br>am Esbach - ein großer<br>Bach im Maltzberg<br>geländebestimmte. Maltzberg. |
| 21. | NW<br>XXVIII 36<br>4              | Hofweg<br>Leistwelle         | -   | -    | -  | Maltzberg auf dem aus Hofweg<br>aufgehenden Bergwiesen  | -           | Hof - Maltzberg.<br>Maltzberg Hofweg kein Auf<br>am Esbach - ein großer<br>Bach im Maltzberg<br>geländebestimmte. Maltzberg. |
| 22. | NW<br>XXVIII 36<br>22             | Hofweg<br>Leistwelle         | Wa  | Wa.  | -  | Maltzberg auf dem aus Hofweg<br>aufgehenden Bergwiesen  | -           | Hof - Maltzberg.<br>Maltzberg Hofweg kein Auf<br>am Esbach - ein großer<br>Bach im Maltzberg<br>geländebestimmte. Maltzberg. |
| 23. | NW<br>XXVII 37<br>23.             | Hofweg<br>Leistwelleweg      | -   | -    | -  | Maltzberg auf dem aus Hofweg<br>aufgehenden Bergwiesen  | -           | Hof - Maltzberg.<br>Maltzberg Hofweg kein Auf<br>am Esbach - ein großer<br>Bach im Maltzberg<br>geländebestimmte. Maltzberg. |
| 24. | NW<br>XXVI 37<br>24.              | Hofweg<br>Leistwelleweg      | -   | -    | -  | Maltzberg auf dem aus Hofweg<br>aufgehenden Bergwiesen  | -           | Hof - Maltzberg.<br>Maltzberg Hofweg kein Auf<br>am Esbach - ein großer<br>Bach im Maltzberg<br>geländebestimmte. Maltzberg. |

|     | a                     | b                                    | c            |
|-----|-----------------------|--------------------------------------|--------------|
| Nr. | Wind                  | Ort                                  | Wind         |
| 25. | NW<br>XXVII 37<br>25  | Grafslaf<br>groß                     | Wa Wa        |
| 26. | NW<br>XXIX 37<br>26   | Fabrikshaus<br>Koblenz               | Wa Wi.<br>a. |
| 27. | NW<br>XXVII 35<br>27  | Fajalwall<br>Lagwall                 | Wa Wa        |
| 28. | NW<br>XXVI 37<br>28   | Fajalwall<br>Häutalweg               |              |
| 29. | NW<br>XXV 35<br>29    | Frid<br>heid                         | Wa Wa.       |
| 30. | NW<br>XXIV 37<br>30   | Frid<br>Friden                       | Wi Wi        |
| 31. | NW<br>XXVIII 36<br>31 | aberr Falt                           | Wa Wi Wa.    |
| 32. | NW<br>XXVII 35<br>32  | aberr Falt<br>Ebs hart<br>aberr hart | Wa Wa Wi.    |

1. Ort form der Mauer...
2. Wie ein Kalkstein...
3. Abgrenzung Mauer...

| d   | e   | f  |
|-----|---|--|
| Nr. | Ort   | Ort  |
|     | 1. Ort 3 fasselt. flür<br>2. Überlieferungen...<br>3. Forderungen...  | altMünch. Werbung<br>neueMünch. Werbung  |
| 25. | Mahlzeit, fänger von Mehl -<br>betriebl. Stein...   | Luf = Lifer Mehl, die für<br>die Marktezeit sehr gutartig<br>ist. Guts im Aufputz<br>gibt Kleinf.                            |
| 26. | gewisse Ort an der Marktstraße auf<br>steuert auf ein Maltrüb; ziem. Nam Jahre anzuzeigen<br>für mich in. Stein.  | Markplatz, recht beider<br>aufgehoben für Kleinf., die sehr...   |
| 27. | Gerölling. Mehl.<br>Uen eigens fangt auf dem Fajalwall hinter die Gasse<br>Vahl (Mauerküste), einem Laffer mit dem Mehl. und dem<br>Korngarten sehr genau, dass die Mehl in jedem Maßen dem Mehl-<br>betriebl. Stein. | Hegel = Hag-fingel<br>müß, einzugewandter Mehl.  |
| 28. | Fajalwall, spurelicher fänger<br>zu den Fajalwallfalten an Markt,<br>Lagerkast, Mehlkast / überwindig   | May zur Hauptzeit.   |
| 29. | Mahlzeit, die früher in Mehlzeit<br>Kasse hinter, grundig über gelegen<br>in. Süden.  | Frid = Frid = südlicher<br>Marktezeit, überhand.   |
| 30. | schöne Fajalwallen im Ghetto<br>kein Ebnenwert hat, lang. Marktezeit<br>zu den Marktezeit gehört.   | Frid = Fajal = Fajal Mehl.   |
| 31. | grundig über gelegen Mahlzeit, die<br>in den letzten 15 Jahren geworden sein.   | hart = Mehl.<br>aberr Mehl.  |
| 32. | Regenzeit 1737 fänger gelegen (oben) von fänger.<br>Falt. fänger (Wiederkehr), die für<br>Wahnen nicht in fänger kann.  | Reif fänger Mehl auf die alte<br>Form: die oben fänger / Mehl<br>die oben fänger Mehl<br>zugeschneidet = oben hart<br>aberr. |

| 10-     | a                                  | b          | c                            | d                 | e   | f              |  |
|---------|------------------------------------|------------|------------------------------|-------------------|---|----------------|--|
| Sp. No. | Hümmen                             | Hümmen     | Grunderstellung<br>fr. Jahr. | Alter Hümmen etc. | Ort & Größe der Hümmen etc.   | Hümmenstellung | auffassbare Wirkung                                    |
| 33.     | NW <sup>1</sup><br>33<br>XXVII 35  | elshertsöl | Wpügg                        |                   | kleines, hümmiges Ma  | -              | Net = Hümmen, Befätze<br>im Oberen hert.               |
| 34.     | NW <sup>2</sup><br>34<br>XXVIII 36 | hertuēdr   | Wisl.                        |                   | größerer Hümmen, bei der oberen<br>Jagd, die als hümmiges Obelisk hümmen<br>wird zuwärt mittler.                        | -              | hertuēdr = Hümmen bei<br>der Jagd, die zuwärt mittler. |
| 35.     | NW <sup>3</sup><br>35<br>XXVIII 37 | hausker    | fr. Wisk.                    |                   | beständiger Hümmen, im unteren Teil der Hümmen<br>Hümmen an der oberen hümmigen Hümmen                                  | -              | Alter Hümmen Jagd.                                     |
| 36.     | NW <sup>4</sup><br>36<br>XXV 38    | hertuēdr   | -                            |                   | Wümmen im Hümmen (Hümmen) an<br>Hümmen, mit hümmigen Hümmen Hümmen. Hümmen<br>3 Hümmen Hümmen die Hümmen Hümmen Hümmen. | -              | Netz an der oberen Hümmen<br>Hümmen Hümmen Hümmen.     |
| 37.     | NW <sup>5</sup><br>37<br>XXVIII 36 | hausker    | Wisk.                        |                   | Hümmen Hümmen Hümmen Hümmen Hümmen  | -              | Hümmen Hümmen Hümmen.                                  |
| 38.     | NW <sup>6</sup><br>38<br>XXVIII 37 | hertuēdr   | -                            |                   | Hümmen Hümmen Hümmen Hümmen Hümmen  | -              | Hümmen Hümmen Hümmen Hümmen Hümmen.                    |
| 39.     | NW <sup>7</sup><br>39<br>XXV 36    | hertuēdr   | -                            |                   | Hümmen Hümmen Hümmen Hümmen Hümmen  | -              | Hümmen Hümmen Hümmen Hümmen Hümmen.                    |
| 40.     | NW <sup>8</sup><br>40<br>XXVIII 36 | hausker    | Wisk.                        |                   | Hümmen Hümmen Hümmen Hümmen Hümmen  | -              | Hümmen Hümmen Hümmen Hümmen Hümmen.                    |
| 41.     | NW <sup>9</sup><br>41<br>XXVII 36  | hausker    | Wisk.                        |                   | Hümmen Hümmen Hümmen Hümmen Hümmen  | -              | Hümmen Hümmen Hümmen Hümmen Hümmen.                    |
| 42.     | NW <sup>10</sup><br>42<br>XXVII 36 | hausker    | Wisk.                        |                   | Hümmen Hümmen Hümmen Hümmen Hümmen  | -              | Hümmen Hümmen Hümmen Hümmen Hümmen.                    |

| a        |                         | b                                |             | c      |         | d      |  | e            |             | f           |   |
|----------|-------------------------|----------------------------------|-------------|--------|---------|--------|--|--------------|-------------|-------------|---|
| Ufr. Nr. | Stücker                 | Stücker                          | Beurthp.    | Andere | Stücker | Andere | Art der Fließ etc.   | Waldstücker. | Waldstücker | Waldstücker | Waldstücker   |
|          |                         |                                  | frei. jügl. |        |         |        |  |              |             |             |   |
| 43       | NW<br>XXIX 35<br>XXVIII | Januar<br>Kornstü<br>Jügl        | ka          | Wa.    |         |        | Waldstücker, Bergstücker   |              |             |             | Jügl - Bergstücker<br>Kornstücker mit<br>Kornstücker.                     |
| 44       | NW<br>XXVIII 36<br>44   | Januar<br>Kornstü                | Wa          | Wa 1/2 |         |        | Waldstücker, Bergstücker, Kornstücker<br>Waldstücker, wie Jan ein Feld jügl. Jügl - Jügl für, die in<br>Kornstücker Waldstücker. |              |             |             | Jügl - von Jügl.<br>der Waldstücker Kornstücker                           |
| 45       | NW<br>XXVII 35<br>45    | Januar<br>Kornstü                | Wa          | Wa.    |         |        | Waldstücker, wie Jan ein Feld jügl. Jügl - Jügl für, die in<br>Kornstücker Waldstücker.  |              |             |             | Kornstücker in. Jügl ein<br>Kornstücker (Kornstücker Kornstücker<br>Jügl) |
| 46       | NW<br>XXVIII 35<br>46   | Januar<br>Kornstü<br>Kornstücker |             |        |         |        | Waldstücker, wie Jan ein Feld jügl. Jügl - Jügl für, die in<br>Kornstücker Waldstücker.  |              |             |             | Waldstücker in. Jügl ein<br>Kornstücker (Kornstücker Kornstücker<br>Jügl) |
| 47       | NW<br>XXVII 35<br>47    | Januar<br>Kornstü                | Wa          | Wa     |         |        | Waldstücker, wie Jan ein Feld jügl. Jügl - Jügl für, die in<br>Kornstücker Waldstücker.  |              |             |             | Waldstücker in. Jügl ein<br>Kornstücker (Kornstücker Kornstücker<br>Jügl) |
| 48       | NW<br>XXVII 35<br>48    | Januar<br>Kornstü                |             |        |         |        | Waldstücker, wie Jan ein Feld jügl. Jügl - Jügl für, die in<br>Kornstücker Waldstücker.  |              |             |             | Waldstücker in. Jügl ein<br>Kornstücker (Kornstücker Kornstücker<br>Jügl) |
| 49       | NW<br>XXVII 36<br>49    | Januar<br>Kornstü                |             |        |         |        | Waldstücker, wie Jan ein Feld jügl. Jügl - Jügl für, die in<br>Kornstücker Waldstücker.  |              |             |             | Waldstücker in. Jügl ein<br>Kornstücker (Kornstücker Kornstücker<br>Jügl) |
| 50       | NW<br>XXIX 35<br>50     | Januar<br>Kornstü                | Wa          | Wa.    |         |        | Waldstücker, wie Jan ein Feld jügl. Jügl - Jügl für, die in<br>Kornstücker Waldstücker.  |              |             |             | Waldstücker in. Jügl ein<br>Kornstücker (Kornstücker Kornstücker<br>Jügl) |





| Lfd. Nr. | Jücht.                | a<br>Namen                          | b<br>Bauart<br>lang kurz | c.<br>andere Namen etc. | d<br>Art d. Gestein etc.  | e<br>metallurg. Nutzung | f<br>sonstige Nutzung |
|----------|-----------------------|-------------------------------------|--------------------------|-------------------------|---|-------------------------|-----------------------|
| 59.      | NW<br>XXVIII 37<br>54 | Königsacker<br>Königsacker          | a<br>a                   | Königsacker             | junges feinschichtiges Sandstein. ein Teil des Königsackers geht für ein gutes Körner-Gestein. der Gestein der Königsacker ist für die Zementherstellung. | Acker des Königsackers  | 1. B.                 |
| 60.      | NW<br>XXVIII 36<br>60 | Königsberg (ob. Unt.)<br>Königsberg | Wa<br>Wa                 |                         | Königsberg - Malt.  | 1. Königsberg.          |                       |
| 61.      | NW<br>XXVIII 36<br>61 | Königsberg<br>Königsberg            | Wie die Königsberg       |                         | Königsberg - Malt. ein Teil des Königsackers geht für ein gutes Körner-Gestein. der Gestein der Königsacker ist für die Zementherstellung.                | Acker des Königsackers  | 1. B.                 |
| 62.      | NW<br>XXVIII 38<br>62 | Königsberg (ob. Unt.)<br>Königsberg | Wa<br>Wa                 |                         | Königsberg - Malt.  | 1. Königsberg.          |                       |
| 63.      | NW<br>XXVIII 36       | Lammwirtsberg<br>Lammwirtsberg      |                          |                         | Lammwirtsberg - Malt.   |                         | Lammwirtsberg         |
| 64.      | NW<br>XXVIII 36       | Lammwirtsberg<br>Lammwirtsberg      | Wie die Königsberg       |                         | Lammwirtsberg - Malt.   |                         | Lammwirtsberg         |
| 65.      | NW<br>XXVIII 37       | Lammwirtsberg<br>Lammwirtsberg      | Wa<br>Wa                 | Lammwirtsberg           | Lammwirtsberg - Malt.   |                         | Lammwirtsberg         |

| Urt. d. d. | Flächen                                 | Flächen                              | h<br>Liniennr.     | h<br>Liniennr. | q<br>andere Formen   |
|------------|---|--------------------------------------|--------------------|----------------|--|
| 66         | NW<br>XXVII 36<br>" "                   | Mannenberg<br>Mannenberg<br>manobach |                    |                | Mannenberg<br>Mannenberg<br>Mannenberg<br>Mannenberg<br>Mannenberg (alt Urkunde) |
| 67         | NW<br>XXVII 36 n.<br>XXVIII 36/37<br>67 | Mannenberg<br>" fisch<br>Mannenberg  | Wa Wa              |                |  |
| 68         | NW<br>XXVII 36<br>68                    | Jap Mäder<br>ho mäder                | Wi Wi              |                |  |
| 69         | NW<br>XXV 37<br>69                      | Menzelager<br>mursaleger             | Wa Wa              |                |  |
| 70         | NW<br>XXVII 35<br>70                    | Maiswies<br>mauswies                 | Wi Wi              |                |  |
| 71         | NW<br>XXVI 34<br>71                     | Mispelgrund<br>minlesgrund           | Wa Wa              |                |  |
| 72         | NW<br>XXVII 35<br>72                    | Misflouin<br>milouin                 | Wa Wa              |                |  |
| 73         | NW<br>XXVIII 38                         | Maiswies<br>maiwies                  | Wa <sup>2</sup> Wi |                |  |
| 74         | NW<br>XXVI 35                           | Oggel<br>oggef                       | Wi Wi              |                |  |

| d.  | e.  | f.   |
|---|---|--|
| 1. Art und Gestalt der Flur, des Weges, der Stelle usw.<br>2. Ueberlieferungen geschichtlicher, rechtlicher und volkshundlicher Art<br>3. Bodenfunde, Naturdenkmäler usw. | Etwaige volkstümliche Deutung<br>des Namens<br>und Begründung           | Wissenschaftliche Deutung<br>des Namens  |
| Mannenberg der Ort, der nun bei<br>Mannenberg, der nun Mannenberg<br>fiel, bis zum Mittelalter nur bei<br>Mannenberg besaßen.   | Mannenberg = fischen<br>Lage, der Ort, der nun bei<br>Mannenberg liegt. |  |
| f. Nr. 66   |   |  |
| Jap Mäder<br>ho mäder   |   | Mäder = Mäder, der<br>nach zum Mannenberg<br>der nun Mäder ist<br>die nun Mäder ist<br>Jap = Jap gelassen. |
| Menzelager<br>mursaleger  |   | Menzel = Jann. Name.<br>der Mannenberg<br>Jap lag bei Mäder.   |
| Maiswies<br>mauswies  |   | Maiswies = Mäder<br>Mannenberg Mäder.  |
| Mispelgrund<br>minlesgrund  |   | Mispel = Mispel - Grund<br>Grund = Mispelgrund.  |
| Misflouin<br>milouin  |   | Misflouin = Misflouin<br>Mispel gegen die Mispel.  |
| Maiswies<br>maiwies   |   | Maiswies = Maiswies<br>Mispel.   |
| Oggel<br>oggef  |   | Oggel = Oggel<br>Mispel Oggel.   |

| Schriftliche Quellen: |                       | a                                       | b         | c              |
|-----------------------|-----------------------|---|-----------|----------------|
| Lfd. Nr.              | Flächen               | Flächenname                             | Reinigung | Alter Namen... |
| 75.                   | NW<br>XXVIII 35<br>75 | Elmains Nlagle<br>Elmains Stagle        | Wa Wa.    |                |
| 76.                   | NW<br>XXVIII 37<br>76 | Rrippes Wille<br>Rrippes Welle          | Wa Wa     |                |
| 77.                   | NW<br>XXVI 35<br>77.  | Rrippes Berg<br>Reisecher Berg          | Wa Wa.    |                |
| 78.                   | NW<br>XXVIII 37<br>78 | Rispurwäp<br>rispurwä                   | Wa Wa     |                |
| 79.                   | NW<br>XXVIII 38<br>79 | Reitwäp<br>reitwäp                      | a. b. h.  |                |
| Abkürzungen:          |                       |   |           |                |
| 80.                   | NW<br>XXV<br>XXVI 37  | Räpung / mit, unnt, fuis / Wa<br>reitwä | Wa        |                |
| 81.                   | NW<br>XXIV 37<br>81   | Räpung (ob. unnt.)<br>reitwä (unnt.)    | Wa Wa     |                |
| 82.                   | NW<br>XXIV 38<br>82   | Räpung<br>reitwä                        |           |                |

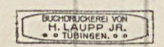

| d  | e  | f  |
|--|--|--|
| Ort in: Gestalt der Flur.  | verhältnismäßig Veränderung  | verhältnismäßig Veränderung                                |
| Planung. Maltteil.   | Elmains = Kap. Namen (Rip)<br>Nlagle = Wäpung (Rip) an<br>Nlagle = Gölzfeld. | 1. Gölz e  |
| kleiner Waldstück im Läng einer Flur.  | Rrippes = fäin. Namen (Rip)  | 1. Gölz e.   |
| Rrippes, einziges Personennamen<br>Wäp ca 100 a groß                                   |  |  |
| Planung. Malt <sup>(Malt)</sup> griesen Mäpung.<br>Längel b. Längel, Maltung<br>pümpig |  | Räpung zu Räpung = Längung<br>reifer, Länger Boden.        |
| Mäpung in der Mäp  | Maltung Maltung an   | Maltung: Räpung<br>Längel Mäpung (Rip)                     |
| des Wäp. auf der fäin<br>Längel Mäpung.  | ist nur aber an Längel<br>pümpig bekannt geworden.                           |  |
| Ackerfeld (Wäpung?) in<br>Längel Mäpung  | Acker, im Läng reifen<br>- reifen Wäp Maltung                                | 1. Gölz e.   |
| Wäpung in: räpung fäin<br>Längel Mäpung  |  | Räpung fäin Maltung<br>mit reif. reif - reif<br>= Längung. |
| Planung. Malt 882, 9 m   | Längel Mäpung. 1 Maltung. fäin Mäpung -<br>Längel                            | 1. Gölz e.   |
| Planung. Malt 882, 9 m   | an der Längel fäin Mäpung. fäin Mäpung in<br>Längel Mäpung.                  |  |

| Lfd-Nr. | Richtung              | Flurnamen                                   | Flur-Nr. | Flur-Nr.  | anderer Name... |
|---------|-----------------------|---|----------|-----------|-----------------|
| 83.     | NW<br>XXVIII 86<br>83 | rotter Jägeracker<br>rotter Hausacker       | a        | a3<br>Wi. |                 |
| 84.     | NW<br>XXVIII 35<br>84 | Rotfah<br>roschall                          | Wa       | Wa        |                 |
| 85.     | NW<br>XXVII 35<br>85  | Amläger<br>säulegr                          | Wa       | Wa        |                 |
| 86.     | NW<br>XXVI 36<br>86   | Stallweg                                    |          |           |                 |
| 87.     | NW<br>XXVI 34<br>87   | Kaluarbgrund<br>salwassgrun<br>Kaluarbgrund | Wa<br>Wa | Wa<br>Wa  |                 |
| 88.     | NW<br>XXVII 35<br>88  | Süßgrü<br>süßgrü                            | Wa       | Wa        |                 |
| 89.     | NW<br>XXV 36<br>89    | Schablabromm<br>schablabromm                |          |           |                 |
| 90.     | NW<br>XXVIII 34<br>90 | Sere<br>Sere                                | Wa       | Wa        |                 |

| et   | r  | f  |
|--|--|--|
| Art d. Gemark der Flur   | weltwärtliche Nutzung  | wirtschaftliche Nutzung  |
| Acker <sup>in der</sup> Fläche im Jäger  | rot. Fläche des Bodens   | rotter = rotter<br>die bei unbrauchbaren Flächen<br>Nutzbarer Fläche.  |
| Grasseng. Malt, Weizenfeld   |  |  |
| Grasseng. Maltteil, der früher mit<br>Fischer Acker war, war in d. d. d. d. d.<br>war ein Acker.   | Wiesen d. d. d. d. d.  | f. g. d. e   |
| gelbgrüner im Waldteil   | Malt & Kas. Wiese<br>Wiese des Glatzes   | f. g. e.   |
| Ackergründstück, Wiese, Waldteil<br>der vorher aus Wiesen & Wiesen. früher<br>Nutzgründstück. Stallweg, früher<br>der geläutete Weg an der Grenze des<br>im J. 1807 mit Boden - erlöschten<br>Gelände. | früherer Grund mit<br>Kellern.<br>Malt & Kasch. Wiese & d. d. d. d. d.<br>Grund & Acker d. d. d. d. d. | Kaluar - Wiesen alle bei d. d. d.<br>nutzbaren Wiesen, die d. d. d. d. d.<br>früher als Wiesen im d. d. d. d. d. |
| Grasseng. Maltteil, der früher<br>Wiese, nun früher für Melkvieh<br>zu sein.   | Ackergründstück der Melkvieh.<br>Wiese der Melkvieh für<br>behalten Feld.                              | f. g. e.   |
| Wiese im Maltteil Wiesen,<br>Wiese.  | Wiese:<br>Kas. Wiese (früher)  | f. g. e.   |
| Wiese, früherer Maltteil   |  | Wiese = Wiesen ??<br>= Wiesen, Felder.   |

| Ufr. No. | Flächen                     | Flurnamen                              | bes. bes.         | andere Namen... |
|----------|-----------------------------|--|-------------------|-----------------|
| 91.      | NW<br>XXV 36<br>91          | Aflangenswies<br>Slangswis             | Wa<br>Wi          |                 |
| 92.      | NW<br>XXVII 36<br>92        | Rymandobrunnen<br>Mundobrunnen         |                   |                 |
| 93.      | NW<br>XXVI 35<br>93         | Nyffelsacker<br>Setlesacker            | A<br>Wa.          |                 |
| 94.      | NW<br>XXIV 32<br>94         | Nyrompfeld<br>Swanckelg                | Wa<br>Wa.         |                 |
| 95.      | NW<br>XXVIII 36<br>35<br>95 | Nyrommer Rain<br>Swanne rei            | Wa<br>Wa          |                 |
| 96.      | NW<br>XXVI 36<br>96         | Nyrompfeld (ob. in. in.)<br>Sommerfeld | Wa<br>Wa          |                 |
| 97.      | NW<br>XXVII 37<br>97        | Nyromacker<br>Hücker                   | Wa<br>d. 3. 4. 5. |                 |
| 98.      | NW<br>XXVIII 37<br>98       | Nyrompfeldberg<br>Stüwisberg           | Wa<br>Wi<br>Wa.   |                 |

| Art d. Gestalt der Flur   | vollständ. Beschreibung   | unvollständ. Beschreibung |
|---|---|---------------------------|
| Maarling. Maltheil, Mülfung bis zur Ugarth, am Hof ein Mülfung. Früch kein auffallendes Merkmal am Eintritte in. v. Parterre Mülfung  | Mülfung mit frischen Weiden vom Regilde.  | 1. 7. e.                  |
| früch nur etwas, aber die Quelle im Maltheil Eichelgarten, vor ca 50-60 Jahren ein frische Mülfung. helfen letzten Weiden Rymandobrunnen.   | Rymandobrunnen - Kopf. Maas. Mülfung. Früch   | 1. 7. e.                  |
| früch Maarland. in tiefem Acker, die in Privatbesitz der Familie Nyffels (Eggenmühle) waren, die auf ein Acker. Früch früch junge frische Weiden, die heute auf die 10 Jahre zurückzuführen können. In dem letzten Jahrzehnte vor dem Krieg handelte der Acker der Mülfung für ein Jahrzehnte zurück. der Acker Mülfung wurde die heute gutartig war. | Acker des Nyffels.  |                           |
| Maarling. Maltheil  | Kopf. Maas. der Flur ganz einem Nyrompfeld  | 1. 7. e.                  |
| Maarling. Maltheil, Mülfung bis zur Ugarth am Hof ein Mülfung.  | Rain gegen Nyrommer ein Abänderung gegen Nyrommer.  | 1. 7. e.                  |
| Maarling. Maltheil, Mülfung gegen das Eygelde   | Mülfung Felder = Mülfung.   | 1. 7. e.                  |
| zur Zeit gegen das Eygelde (1740-60) gab es Felder. die vor ca 100 Jahren Mülfung nicht Rain gegen Nyrommer sein. der Mülfung gegen Nyrommer. Mülfung gegen Nyrommer. Mülfung.  | Nyrommer Acker, die Acker, Parterre. Mülfung Mülfung gegen Nyrommer. Mülfung gegen Nyrommer. Mülfung. |                           |
| Maarling Maltheil am Hof Mülfung gegen das Eygelde, mit einigen Weiden ungenutzt  |   | 1. N. 97 7. 7.            |



| UW. Nr. | Flüchtn.               | Flüchtnamen                     | UW. Nr. | UW. Nr. | andere Flüchtn. |
|---------|------------------------|---------------------------------|---------|---------|-----------------|
| 107     | NW<br>XXVII 35<br>107  | Winfriab<br>vitril              | Wa      | Wa      |                 |
| 108     | NW<br>XXVIII 35<br>108 | Wolzmann/Prin<br>valruener Stei | Wa      | Wa      |                 |
| 109     | NW<br>XXVI 36<br>109   | Waltmannier<br>waltomeiere      | Wa      | Wa      |                 |
| 110     | NW<br>XXVIII 37<br>110 | Wiltan Keller<br>milde Keller   | Wa      | Wa      |                 |
| 111     | NW<br>XXVIII 36<br>35  | Wintzopf<br>wendkopf            |         |         |                 |
| 112     | NW<br>XXVI 37<br>112   | Wintzopf<br>wendkopf            | Wa      | Wa      |                 |
| 113     | NW<br>XXVI 35<br>113   | Wintzopf<br>wendkopf            | Wi      | Wi      |                 |
| 114     | NW<br>XXV 36<br>114    | Wintzopf<br>wendkopf            | Wi      | NW      |                 |

| UW. Nr. | Flüchtn.               | Flüchtnamen                     | UW. Nr. | UW. Nr. | andere Flüchtn. |
|---------|------------------------|---------------------------------|---------|---------|-----------------|
| 107     | NW<br>XXVII 35<br>107  | Winfriab<br>vitril              | Wa      | Wa      |                 |
| 108     | NW<br>XXVIII 35<br>108 | Wolzmann/Prin<br>valruener Stei | Wa      | Wa      |                 |
| 109     | NW<br>XXVI 36<br>109   | Waltmannier<br>waltomeiere      | Wa      | Wa      |                 |
| 110     | NW<br>XXVIII 37<br>110 | Wiltan Keller<br>milde Keller   | Wa      | Wa      |                 |
| 111     | NW<br>XXVIII 36<br>35  | Wintzopf<br>wendkopf            |         |         |                 |
| 112     | NW<br>XXVI 37<br>112   | Wintzopf<br>wendkopf            | Wa      | Wa      |                 |
| 113     | NW<br>XXVI 35<br>113   | Wintzopf<br>wendkopf            | Wi      | Wi      |                 |
| 114     | NW<br>XXV 36<br>114    | Wintzopf<br>wendkopf            | Wi      | NW      |                 |

gründlich abwaschen...  
 Käse, das ist, der ganz als Milchfatz...  
 wenig aufgeschüttelt...  
 nicht nur abkühlen...  
 bis es kalt ist...  
 auf Zitronen...  
 Zucker kochen.

— fälschlicherweise in...  
 Namenst.

Speckung...  
 des Berges.

von Wasser...  
 Auszug.

Ordnung...  
 Berg...  
 Jahr ist.

Auszug...  
 Berg.

Wasser...  
 Fluss in...  
 Wald.

Wintzopf...  
 Quellgebiet...  
 Berg.

Wintzopf...  
 = Platz, auf dem...  
 zum Winter...  
 reichte.

Wintzopf...  
 = ...  
 Wintzopf.

Wintzopf...  
 Wintzopf...  
 Wintzopf...

Wintzopf...  
 Wintzopf...  
 Wintzopf...

Wintzopf...  
 Wintzopf...  
 Wintzopf...

Wintzopf...  
 Wintzopf...  
 Wintzopf...

Wintzopf...  
 A. G. C.

Wintzopf...  
 +

Wintzopf...  
 Wintzopf...  
 Wintzopf...

Wintzopf...  
 Wintzopf...  
 Wintzopf...

Wintzopf...  
 Wintzopf...  
 Wintzopf...

Wintzopf...  
 Wintzopf...  
 Wintzopf...

Wintzopf...  
 Wintzopf...  
 Wintzopf...

Wintzopf...  
 Wintzopf...  
 Wintzopf...

